

TRIATHLON DE BEAUVAIS 2017

*Epreuve TRIATHLON DISTANCE S - 25 kilomètres 750
Le samedi 1^{er} juillet 2017*

- Le contrôle des engagements et la remise des dossards seront effectués au plan d'eau du Canada le samedi 1^{er} juillet 2017 de 12h00 à 15h00 au stand «engagement».
- Les vélos devront être posés, à leur emplacement numéroté, dans le parc à vélo de 14h00 à 15h00.
- Briefing obligatoire à 15h15 au parc à vélos.

Départ à 15 heures 30 précises :

Les règles de la FFtri seront applicables

- **En natation** la combinaison est obligatoire si la température de l'eau est inférieure à **16°** et interdite si la température de l'eau est supérieure à **24°**

Attention le dossard ne pourra pas être porté pendant la natation.

- **Epreuve cycliste :**

- Port obligatoire du casque rigide durant l'épreuve cycliste.
- 1 grande boucle et 1 petite boucle.

- **Drafting non autorisé,**

- **V.T.T autorisé**

- **Epreuve course à pied :**

- 2 boucles de 2 kms 500
- La proclamation des résultats et la remise des récompenses se feront au podium central en fin d'après-midi.
- Une puce pour le chronométrage vous sera remise avec les dossards. Elle vous sera facturée 40 euros pour sa non-restitution.

**Le stand engagement comme le parc à vélos se situe
à 1 000 mètres du parking voitures**

Lieu des épreuves

PLAN D'EAU DU CANADA

*Accès exclusivement par la D. 901 (direction Calais-Troissereux)

AUCUNE PERSONNE AUTRE QUE LE CONCURRENT ET CELLES DESIGNÉES PAR
L'ORGANISATEUR NE SERA TOLÉRÉE DANS LE PARC A VELOS

TRIATHLON DE BEAUVAIS 2017

Catégorie TRIATHLON S Individuelle

(1 grande boucle et 1 petite boucle)

Départ :

1 grande boucle :

- Plan d'eau du Canada
- RD 616
- Fouquénies
- Montmille
- Plouy Louvet
- Pierrefitte en Beauvaisis
- RD 1
- Entrée Beauvais

1 petite boucle :

- RD 616
- Fouquénies
- Allée forestière
- RD 1
- Entrée Beauvais
- RD 616

Arrivée :

- Plan d'eau du Canada

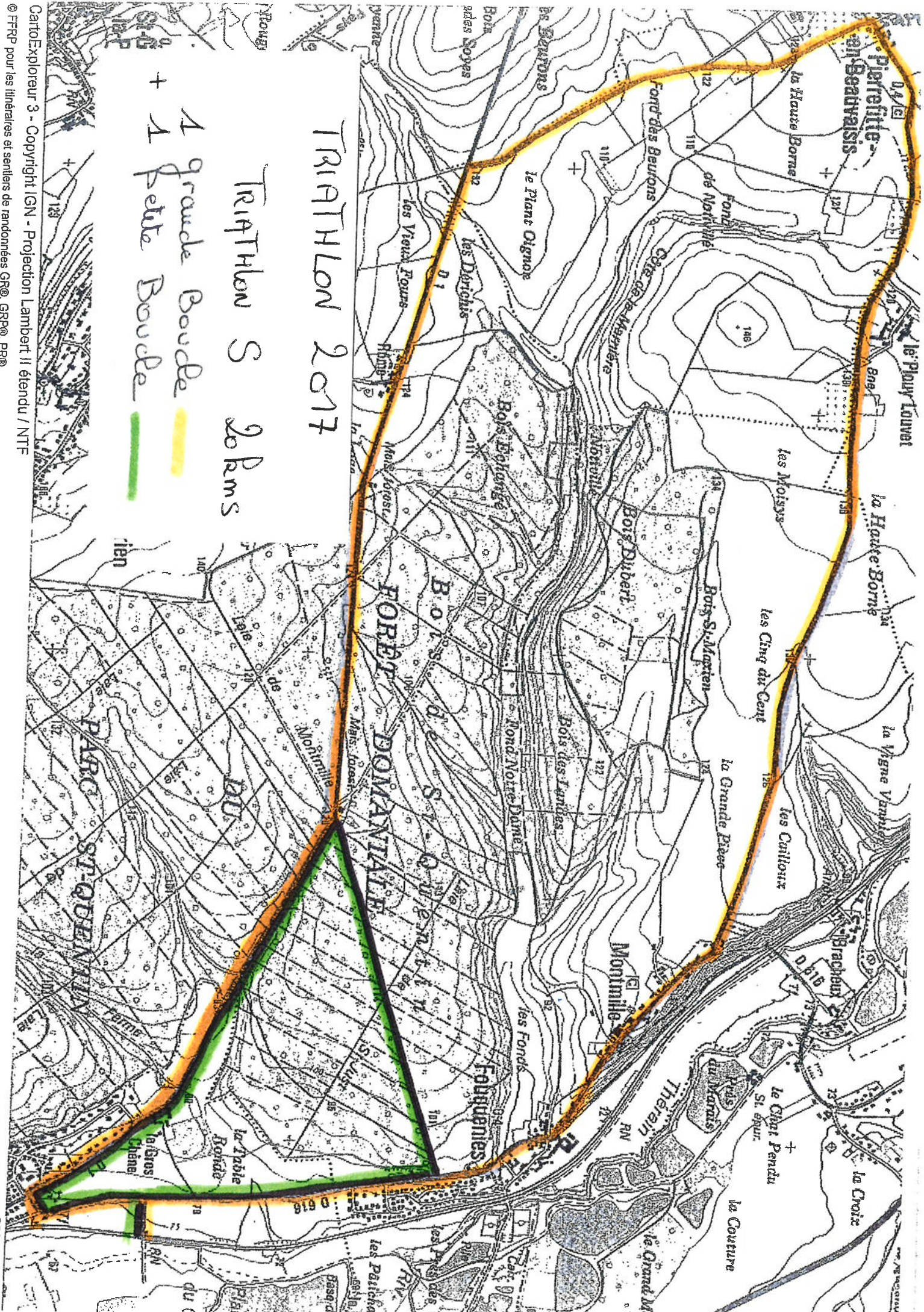

TRIATHLON 2017

Triathlon S 20 kms

+ 1 grande Boucle
+ 1 petite Boucle

